COMUNE DI PALERMITI
PROVINCIA DI CATANZARO

p s c

PIANO STRUTTURALE COMUNALE

ELABORATO
QC3-1

QUADRO CONOSCITIVO

Q3 - IL SISTEMA STRUTTURALE ECONOMICO E SOCIALE

TITOLO
L'evoluzione del costruito

SCALA
1:2000

Sindaco
Francesco ALOISI

Responsabile Area Tecnica
Geom. Ubaldo VALENTINO

PROGETTAZIONE URBANISTICA E COORDINAMENTO
Arch. Rocco CRISTOFARO

CONSULENTI
Dott. Agr. Rocco IAMELLO

Dott. Geol. Giuseppe FORMARO

COLLABORATORI
Ing. Cesare CONACI

DATA: Settembre 2011 | AGGIORNAMENTO : Aprile 2013

LEGENDA

- TESSUTO EDILIZIO AL 1866
- TESSUTO EDILIZIO AL 1956 (evoluzione del costruito dal 1867 al 1955)
- TESSUTO EDILIZIO AL 1986 (evoluzione del costruito da 1956 al 1985)
- TESSUTO EDILIZIO AL 2011 (evoluzione del costruito dal 1987 al 2011)

I CONFINI PERDUTI

INSEDIAMENTI STORICI DELLA PROVINCIA DI CATANZARO

Provincia storica di Calabria Ulteriore II. Distretto storico di Catanzaro. Circondario storico di Squillace. Comune storico di Palermiti. Insediamento abitato storico di Palermiti.

PALERMITI (1788) | **PALERMITI (1870)** | **PALERMITI (2001)**

Rizzi Zannoni G. A. (1788)
Atlante Geografico del Regno di Napoli. Napoli. Foglio n. 30
Scala originale c. 1:114.000. Scala di visualizzazione: **1:125.000**

Ufficio del Corpo di Stato Maggiore del Regio Esercito (1870)
Carta d'Italia. Foresta. Quadrante 242-III, Borgia
Scala originale 1:50.000. Scala di visualizzazione **1:10.000**

Ortofoto Aerea (2001)
Scala di visualizzazione **1:10.000**

INSEDIAMENTI STORICI DELLA PROVINCIA DI CATANZARO
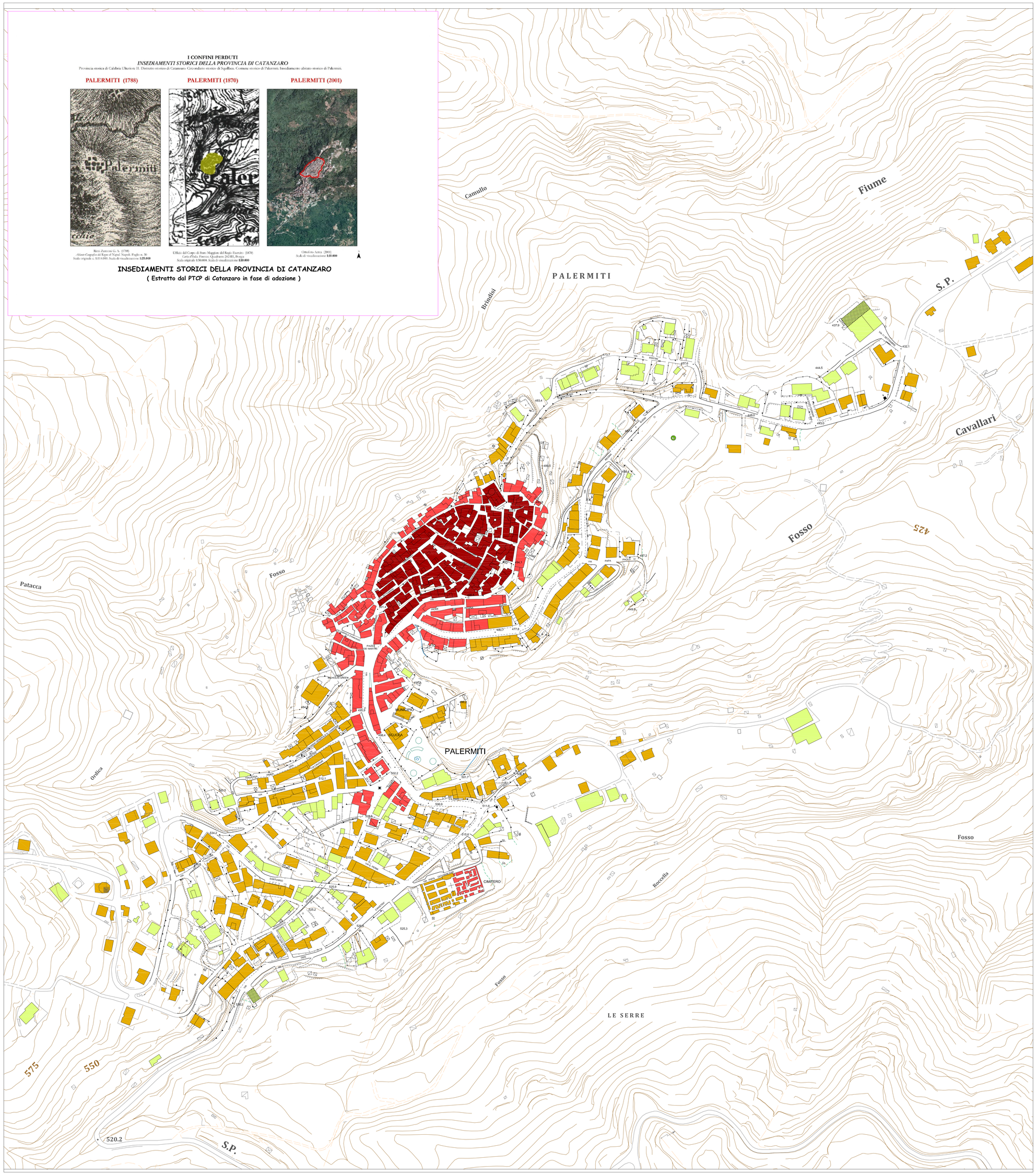
(Estratto dal PTCP di Catanzaro in fase di adozione)